SIG

AKHLAK

# Employee Well-being Policy Handbook

# DAFTAR ISI


1 Pendahuluan

2 Kebijakan

3 Komitmen SIG *Group*

4 Dasar Hukum

5 Definisi dan Tujuan

6 Program *Employee Well-being Policy*

7 Peran dan Tanggung Jawab

8 Penutup

# PENDAHULUAN

Sejalan dengan Employee Value Proposition (EVP) Badan Usaha Milik Negara (BUMN) yaitu "belajar, bertumbuh, dan berkontribusi untuk Indonesia", perusahaan menerapkan Employee Well-being Policy untuk membangun keterikatan semua pihak dalam Perusahaan sehingga saling memberikan nilai tambah satu dengan yang lainnya. Dengan demikian, pertumbuhan kinerja SIG *Group* yang berkelanjutan akan berkorelasi positif dengan peningkatan well-being yang dimaknai sebagai kesejahteraan Insan SIG *Group* yang menyeluruh, tidak hanya pada aspek fisik dan finansial tetapi juga mencakup aspek mental dan aspek sosial.

Implementasi Program Employee Well-being yang berkualitas diharapkan akan mendukung terwujudnya hubungan industrial yang semakin sehat serta lingkungan kerja yang harmonis dan kolaboratif, sehingga Insan SIG *Group* dapat bekerja sama dalam meraih tujuan yang sama yaitu pertumbuhan kinerja Perusahaan.

## Tujuan

- Seluruh Insan SIG Group memahami makna dari *employee well-being* serta memahami pentingnya menciptakan lingkungan kerja yang nyaman dan berkolerasi positif dengan peningkatan kesejahteraan secara menyeluruh dari segala aspek.
- Memberikan panduan bagi seluruh Insan SIG *Group* terkait dengan penerapan *Employee Well-being Policy* di dalam lingkungan Perusahaan.
- Sarana sosialisasi program-program yang dimiliki oleh Perusahaan terkait dengan *Employee Well-being Policy*.

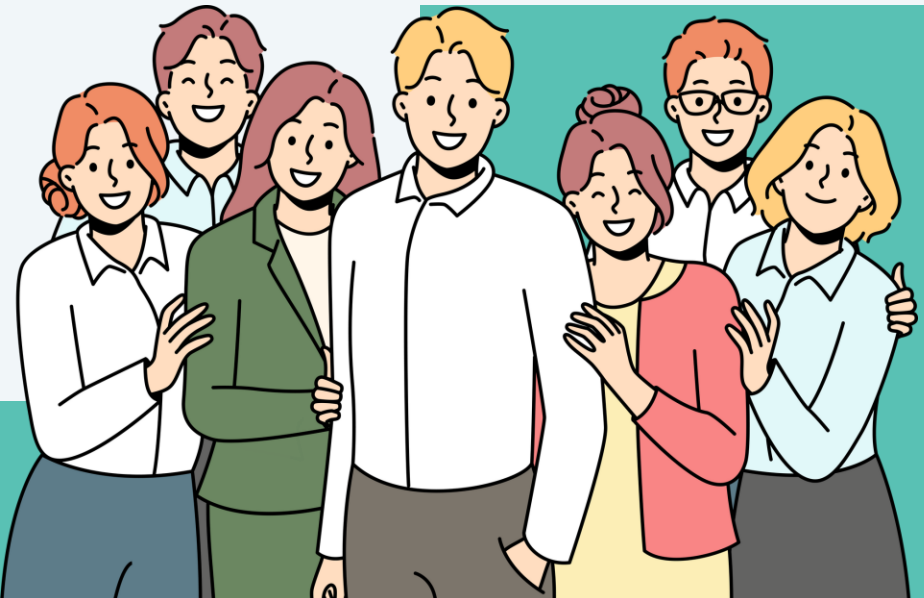

# Employee Well-being Policy

**Agung Wiharto**

DIREKTUR SDM & UMUM
PT SEMEN INDONESIA (PERSERO) TBK

PT Semen Indonesia (Persero) Tbk dan Anak Perusahaan ("SIG *Group*") bertekad untuk meningkatkan *Employee Value Proposition (EVP)* dengan menciptakan lingkungan kerja bagi Insan SIG *Group* yang sehat, aman, nyaman, dan bahagia melalui Program *Employee Well-being* yang bertujuan untuk mencapai *work life harmony*.

*Employee Well-being Policy* bertujuan agar Perusahaan dapat menciptakan lingkungan kerja yang produktif, sehat, aman, nyaman dan bahagia bagi seluruh Insan SIG *Group*. Perusahaan akan terus mengelola program *Employee Well-being* dengan melakukan tindakan promotif, preventif, dan kuratif yang disesuaikan dengan kebutuhan Insan SIG *Group*.

SIG *Group* akan terus berupaya untuk menciptakan program-program untuk memenuhi kesejahteraan Insan SIG *Group* yang menyeluruh, melalui pemanfaatan *enablers* yang meliputi namun tidak terbatas pada kebijakan, fasilitas, sistem, serta dukungan teknologi dan digital untuk mewujudkan keberhasilan Program *Employee Well-being* bagi seluruh Insan SIG *Group*.

> ***"SIG Group akan terus berupaya untuk menciptakan program-program untuk memenuhi kesejahteraan Insan SIG Group yang menyeluruh, melalui pemanfaatan seluruh enablers yang ada."***

# Komitmen SIG *Group*

**KEBIJAKAN PERUSAHAAN**
**TENTANG *EMPLOYEE WELL-BEING POLICY* (EWP)**
**PT SEMEN INDONESIA (PERSERO) TBK**

Sejalan dengan *Employee Value Preposition* ("**EVP**"), PT Semen Indonesia (Persero) Tbk ("**SIG**") bertekad membangun keterikatan semua pihak dalam Perusahaan agar dapat memberikan nilai tambah satu dengan yang lainnya. Pertumbuhan kinerja SIG dan anak perusahaan dan/atau afiliasi yang berkelanjutan akan berkorelasi positif dengan peningkatan *well-being* yang dimaknai sebagai kesejahteraan Insan SIG.

SIG menetapkan kebijakan *Employee Well-being Policy* ("**EWP**") sesuai dengan Surat Edaran Menteri Badan Usaha Milik Negara ("**BUMN**") Republik Indonesia Nomor SE-1/MBU/01/2024 tentang *Employee Well-being Policy* ("**EWP**") di Lingkungan BUMN untuk menciptakan lingkungan kerja yang produktif, sehat, aman, nyaman, dan bahagia bagi seluruh Insan SIG dan berkomitmen untuk meningkatkan EVP, keterikatan, nilai tambah dan kinerja antara lain:

1) Membentuk pola pikir (*mindset*) dan kesadaran (*awareness*) tentang EWP;
2) Melakukan tindakan promotif, preventif, dan kuratif dalam pengelolaan Program EWP dalam segala aspek berikut namun tidak terbatas pada aspek fisik, aspek sosial, aspek spiritual, aspek finansial, aspek mental/psikologis, aspek lingkungan dan aspek intelektual;
3) Mengintegrasikan kebutuhan SIG dan Insan SIG melalui Program EWP untuk mencapai *work life harmony;*
4) Melakukan pengalokasian sumber daya perusahaan untuk Program EWP diantaranya mencakup sumber daya manusia, waktu, dan anggaran;
5) Memanfaatkan *enablers* yang meliputi namun tidak terbatas pada kebijakan, fasilitas, sistem, serta dukungan teknologi dan digital untuk mewujudkan keberhasilan Progam EWP;
6) Menyediakan fasilitas dalam mendukung kinerja Insan perempuan SIG dan penyandang disabilitas;
7) Melakukan monitoring dan evaluasi atas implementasi EWP *Journey* termasuk di dalamnya parameter, indikator, dan target keberhasilan program.

Dengan demikian, kebijakan ini akan dikomunikasikan kepada pemangku kepentingan dan diatur lebih lanjut untuk dilaksanakan secara konsisten, dan akan ditinjau ulang sesuai dengan situasi serta kondisi untuk mencapai efektivitasnya.

Jakarta, 4 Maret 2024

**Donny Arsal**
**Direktur Utama**

**PT Semen Indonesia (Persero) Tbk.**
South Quarter Tower A Lt. 19-20 Jl. RA Kartini Kav. 8, Jakarta Selatan 12430, Indonesia **p.** +62 21 5261174-5 **f.** +62 21 5261176 **www.sig.id**

# Komitmen SIG *Group*

"SIG *Group* berkomitmen untuk meningkatkan *Employee Value Proposition (EVP)* dengan menerapkan Program *Employee Well-being* untuk menciptakan lingkungan kerja yang produktif, sehat, aman, nyaman dan bahagia bagi seluruh Insan SIG *Group*."

**Agung Wiharto**

DIREKTUR SDM & UMUM
PT SEMEN INDONESIA (PERSERO) TBK

**Oktoweri**

DIREKTUR KEUANGAN & UMUM
PT SEMEN PADANG

**Anis**

DIREKTUR
PT SEMEN TONASA

**Rahmat Hidayat**

DIREKTUR
PT SEMEN BATURAJA (PERSERO) TBK

**Ony Suprihartono**

DIREKTUR
PT SOLUSI BANGUN INDONESIA TBK

**Fardhi Sjahrul Ade**

DIREKTUR KEUANGAN & SDM
PT SEMEN GRESIK

# Komitmen SIG Group

"SIG *Group* berkomitmen untuk meningkatkan *Employee Value Proposition (EVP)* dengan menerapkan Program *Employee Well-being* untuk menciptakan lingkungan kerja yang produktif, sehat, aman, nyaman dan bahagia bagi seluruh Insan SIG *Group*."

**Setyo Nugroho Haribowo**

DIREKTUR
PT INDUSTRI KEMASAN SEMEN GRESIK

**Arief Wahyutomo**

DIREKTUR
PT KAWASAN INDUSTRI GRESIK

**Bakhrul Ulum**

DIREKTUR KEUANGAN & SDM
PT KRAKATAU SEMEN IDONESIA

**Giri Prabowo**

DIREKTUR
PT SEMEN INDONESIA BETON

**R. Trisandi Hendrawan**

DIREKTUR KEUANGAN & MANAJEMEN RISIKO
PT SEMEN INDONESIA INTERNATIONAL

# Komitmen SIG Group

"SIG *Group* berkomitmen untuk meningkatkan *Employee Value Proposition (EVP)* dengan menerapkan Program *Employee Well-being* untuk menciptakan lingkungan kerja yang produktif, sehat, aman, nyaman dan bahagia bagi seluruh Insan *SIG Group*."

**Joko Supriyadi**
DIREKTUR
PT SEMEN INDONESIA LOGISTIK

**Anto Brilianto**
DIREKTUR KEUANGAN & MANAJEMEN RISIKO
PT SINERGI INFORMATIKA SEMEN INDONESIA

**Sarma Marpaung**
DIREKTUR KEUANGAN & MANAJEMEN RISIKO
PT SEMEN KUPANG INDONESIA

**Wahyu A. Harun**
DIREKTUR
PT SINERGI MITRA INVESTAMA

**Ummi Shofiana**
DIREKTUR
PT UNITED TRACTOR SEMEN INDONESIA

# DASAR HUKUM

Pedoman *Employee Well-being Policy* mengacu pada ketentuan sebagai berikut:

1. Undang-Undang Nomor 13 Tahun 2003 tentang Ketenagakerjaan (Lembaran Negara Republik Indonesia Tahun 2003 Nomor 39, Tambahan Lembaran Negara Republik Indonesia Nomor 4279 ) sebagaimana telah diubah dengan Undang-Undang Nomor 6 Tahun 2023 tentang Penetapan Peraturan Pemerintah Pengganti Undang-Undang Nomor 2 Tahun 2022 tentang Cipta Kerja Menjadi Undang-Undang (Lembaran Negara Republik Indonesia Tahun 2023 Nomor 41, Tambahan Lembaran Negara Republik Indonesia Nomor 6856);

2. Peraturan Pemerintah Nomor 35 Tahun 2021 tentang Perjanjian Kerja Waktu Tertentu, Alih Daya, Waktu Kerja dan Waktu Istirahat, dan Pemutusan Hubungan Kerja (Lembaran Negara Republik Indonesia Tahun 2021 Nomor 45, Tambahan Lembaran Negara Republik Indonesia Nomor 6647);

3. Surat Edaran Menteri Badan Usaha Milik Negara Nomor SE-11/MBU/08/2020 tentang *Employee Value Proposition* dan *Employee Branding* Badan Usaha Milik Negara;

4. Surat Edaran Menteri Badan Usaha Milik Negara Nomor SE-3/MBU/04/2022 tentang Kebijakan Berperilaku Saling Menghargai di Tempat Kerja *(Respectful Workplace Policy)* di Lingkungan Badan Usaha Milik Negara.

5. Surat Edaran Menteri Badan Usaha Milik Negara Nomor SE-1/MBU/01/2024 tentang *Employee Well-being Policy* di Lingkungan Badan Usaha Milik Negara

# DEFINISI & TUJUAN

*Employee Well-being* adalah keadaan Insan SIG *Group* yang sehat, aman, nyaman, dan bahagia untuk meningkatkan *Employee Value Proposition (EVP)*, keterikatan, nilai tambah, dan kinerja SIG *Group* termasuk unit kerja dan individu. Selain itu, integrasi kebutuhan SIG *Group* dan Insan SIG *Group* melalui Program *Employee Well-being* bertujuan untuk mencapai *work life harmony*.

*Employee Well-being Policy* bertujuan agar Perusahaan dapat menciptakan lingkungan kerja yang produktif, sehat, aman, nyaman dan bahagia bagi seluruh Insan SIG *Group* serta meningkatkan nilai tambah dan kinerja SIG *Group* yang berkelanjutan melalui implementasi kebijakan ini. Perusahaan mengelola Program *Employee Well-being* dengan melakukan tindakan promotif, preventif, dan kuratif yang disesuaikan dengan kebutuhan Insan SIG *Group*.

Penerapan *Employee Well-being Policy* juga diharapkan tidak hanya di lingkungan SIG *Group*, namun dapat dioptimalkan dengan mendorong kolaborasi antar BUMN, sehingga tercipta peningkatan nilai tambah, keterikatan dan kinerja seluruh BUMN, untuk selanjutnya implementasi program *employee well-being* akan dievaluasi melalui penilaian mandiri dan dilaporkan secara tahunan kepada Kementerian BUMN sebagai bagian dari *Key Performance Indicator (KPI)* Direksi yang membidangi *Human Capital* atau Sumber Daya Manusia.

# PROGRAM *EMPLOYEE WELL-BEING POLICY*

Dalam menerapkan *Employee Well-being Policy*, Perusahaan menciptakan beberapa program untuk memenuhi kesejahteraan Insan SIG *Group* yang menyeluruh, melalui pemanfaatan enablers yang meliputi namun tidak terbatas pada kebijakan, fasilitas, sistem, serta dukungan teknologi dan digital untuk mewujudkan keberhasilan Program *Employee Well-being* dengan mengacu pada pembagian kategori tindakan sebagai berikut:

## Tindakan Promotif

Suatu kegiatan dan/atau serangkaian kegiatan yang lebih bersifat promosi terkait dengan *Employee Well-being Policy* di lingkungan SIG Group;

## Tindakan Preventif

Suatu upaya pencegahan terhadap kemungkinan masalah yang timbul berkaitan dengan *Employee Well-being Policy;*

## Tindakan Kuratif

Suatu kegiatan dan/atau serangkaian kegiatan pengobatan yang ditujukan untuk penyembuhan penyakit, pengurangan penderitaan akibat penyakit, pengendalian penyakit, atau pengendalian kecacatan agar kualitas penderita dapat terjaga seoptimal mungkin;

## Tindakan Rehabilitatif

Suatu kegiatan dan/atau serangkaian kegiatan untuk mengembalikan bekas penderita ke dalam masyarakat sehingga dapat berfungsi kembali sebagai anggota masyarakat yang berguna untuk dirinya dan masyarakat, semaksimal mungkin sesuai dengan kemampuannya.

# PROGRAM *EMPLOYEE WELL-BEING POLICY*

Selain melalui kategori di atas, Perusahaan juga menginisiasi beberapa program terkait dengan *Employee Well-being* dalam upaya untuk memenuhi aspek-aspek berikut ini:

## *Physical Well-being*

Mencakup tersedianya program pengelolaan kesehatan fisik dan keselamatan kerja bagi Insan SIG *Group* agar memiliki kebebasan, kesempatan, dan sumber daya yang dibutuhkan untuk memelihara kesehatan fisik dan keselamatan kerja secara berkelanjutan.

### Program

Asuransi Kesehatan (termasuk *Medical Check-up*), Penyediaan Fasilitas Kesehatan (Klinik, Laktasi, *Daycare, Gym* dan Sarana Olahraga), Klub Olahraga (Lari, Basket, Sepakbola, Tenis, dll)

## *Psychological Well-being*

Mencakup tersedianya program pengelolaan kesehatan mental bagi Insan SIG *Group* agar memiliki kemampuan psikologis dalam mengelola informasi, emosi, keinginan, dan tekanan secara imbang dan sehat.

### Program

Pemberian Hak Cuti, Dispensasi dan Waktu Istirahat, *Coaching & Counseling*, program *Mental Well-being Improvement (Learn and Share*, Meditasi & Yoga) Internalisasi Budaya Kerja Harmonis (AKHLAK).

# PROGRAM *EMPLOYEE WELL-BEING POLICY*

## *Environmental Well-being*

Mencakup tersedianya program untuk meningkatkan kesadaran akan peran, tanggung jawab dan hubungan dengan lingkungan sekitar.

### Program

*CSR Activities (Beasiswa, Bakti Sosial, Tanam Pohon), mengurangi penggunaan botol plastik, dan lain-lain.*

## *Intelectual Well-being*

Mencakup tersedianya program untuk mendorong Insan SIG *Group* untuk membuka diri terhadap ide-ide baru, kreatif, berpikir kritis dan mencari tantangan baru dan terus belajar untuk meningkatkan kemampuan diri.

### Program

*Training,* beasiswa karyawan, inovasi, *Leader Goes to Campus, Subject Matter Expert,* dan lain-lain.

## *Financial Well-being*

Mencakup tersedianya program pengelolaan kesehatan finansial bagi Insan SIG *Group* agar memiliki perilaku pengelolaan keuangan pribadi yang baik sehingga mampu menangani situasi untuk hidup produktif tanpa beban tekanan finansial.

### Program

Upah yang Kompetitif, Program Pensiun, Tunjangan Cuti, Bonus Kinerja, THR, Indeks Biaya Hidup, Dana Pensiun, Pelatihan Perencanaan Keuangan, Penghargaan (Kesetiaan Kerja, Karyawan Berprestasi & Inovasi), Santunan (Pernikahan & Duka Cita).

# PROGRAM *EMPLOYEE WELL-BEING POLICY*

## *Spiritual Well-being*

Mencakup tersedianya program bagi Insan SIG *Group* agar dapat menemukan tujuan hidup, nilai dan keyakinan dalam menjalani keseharian.

### Program

*Kegiatan keagamaan (Istighozah, Perayaan Natal, Halal Bi Halal, Retret dan Bimbingan Haji)*

## *Social Well-being*

Mencakup tersedianya program peningkatan kemampuan bagi Insan SIG *Group* agar dapat berinteraksi dengan orang lain di lingkungan kerja dan masyarakat secara tulus, otentik, serta saling menguatkan untuk mencapai kepuasan kerja, kondisi hubungan personal maupun profesional yang sehat serta lingkungan dan budaya kerja yang positif;

### Program

*Friday Funday, Cafe* "Kopi Kilen", AKHLAK Games, Kegiatan Musik, *Signature Lounge Activities (Bilyard, Mini Golf Mat) dan Employee Gathering*.

# PERAN DAN TANGGUNG JAWAB

## Perusahaan

- Menciptakan lingkungan kerja yang kondusif dan nyaman dengan memperhatikan pemenuhan aspek-aspek *employee well-being* bagi seluruh Insan SIG *Group*.
- Memiliki kebijakan, panduan dan prosedur untuk mengatur pengelolaan *employee well-being* di lingkungan Perusahaan.

## Insan SIG *Group*

- Membaca, memahami dan memanfaatkan panduan *employee well-being* dengan baik.
- Memberikan masukan kepada Perusahaan terkait dengan program employee well-being yang telah diterapkan oleh Perusahaan.
- Memanfaatkan dan mengoptimalkan program yang sudah ada secara bijaksana, seimbang dan bertanggung jawab.

## Atasan

- Menciptakan lingkungan kerja yang kondusif dan nyaman dengan memperhatikan pemenuhan aspek-aspek *employee well-being* di lingkungannya.
- Mendorong tim agar dapat ikut serta dalam program dan kegiatan *employee well-being* yang diterapkan oleh Perusahan.
- Mengevaluasi dan memastikan keberlangsungan program di area unit kerja.

## Human Capital

- Memastikan seluruh kebijakan dan praktik Manajemen SDM di Perusahaan sejalan dengan program *employee well-being*.
- Memberikan sosialisasi terkait program *employee well-being* kepada seluruh Insan SIG *Group*.
- Melakukan *monitoring* dan evaluasi efektivitas program secara berkala.
- Berinovasi dan adaptif agar program *employee well-being* dapat terus berjalan disesuaikan dengan situasi dan kondisi perusahaan.

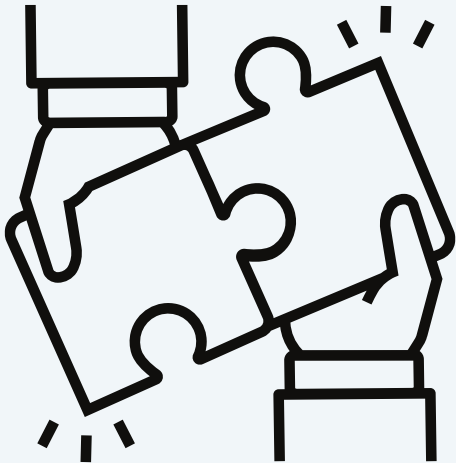

# PENUTUP

Memiliki kondisi yang sehat, nyaman dan bahagia dari seluruh aspek seperti fisik, mental, sosial dan finansial merupakan hak dasar bagi seluruh manusia sebagai bagian dari pemenuhan kebutuhan dan kesejahteraan, termasuk di dalam lingkungan pekerjaan.

Atas dasar hal tersebut, SIG *Group* memberikan perhatian dan komitmen atas pemenuhan aspek-aspek *employee well-being* bagi Insan SIG *Group* yang sejalan dengan komitmen Kementerian Badan Usaha Milik Negara (BUMN) sebagai bagian dari kontribusi perusahaan dalam mewujudkan *work life harmony* di lingkungan Badan Usaha Milik Negara (BUMN) dengan cara mewujudkan dan menciptakan lingkungan kerja yang produktif, sehat, aman, nyaman dan bahagia dengan memperhatikan pemenuhan aspek-aspek *employee well-being* bagi seluruh Insan SIG *Group,* serta terus berinovasi dan adaptif agar program *employee well-being* dapat terus berjalan disesuaikan dengan situasi dan kondisi perusahaan kedepannya.

Implementasi program Employee Well-being di SIG *Group* memperhatikan standar minimal sebagaimana diatur dalam peraturan perundangan-undangan yang berlaku, dengan mutu pelaksanaan yang lebih baik, memperhatikan kemampuan dan kondisi SIG *Group*, serta mengedepankan aspek tata kelola perusahaan yang baik (*good corporate governance*).

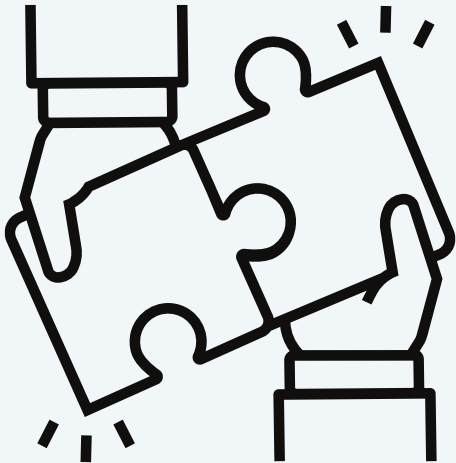

"Health is a state of mind, wellness is a state of being."

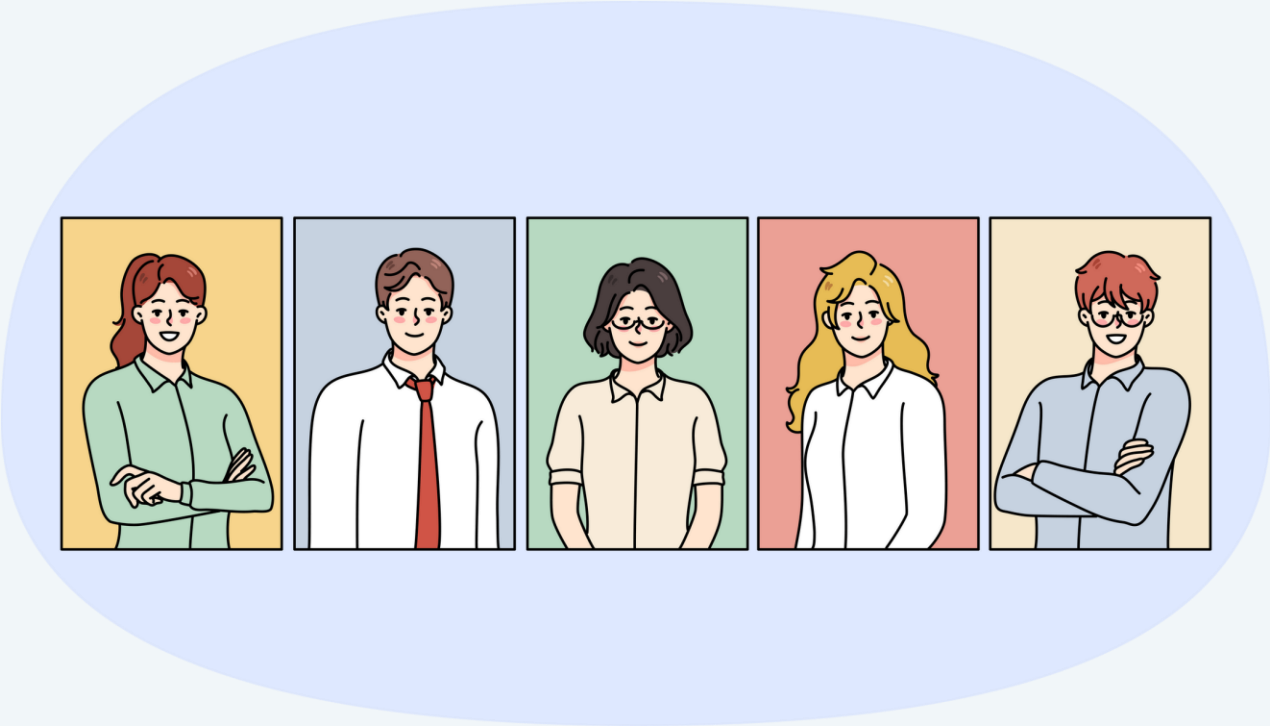

**Department of HC Policy & Strategy**
**in collaboration with**
**Department of Compensation & Benefit SIG**

**For further information please contact:**
**Unit of Benefit SIG**
**Email: unit.benefit@sig.id**